

BOISKO DO KOSZYKÓWKI – GEOMETRIA

1:100

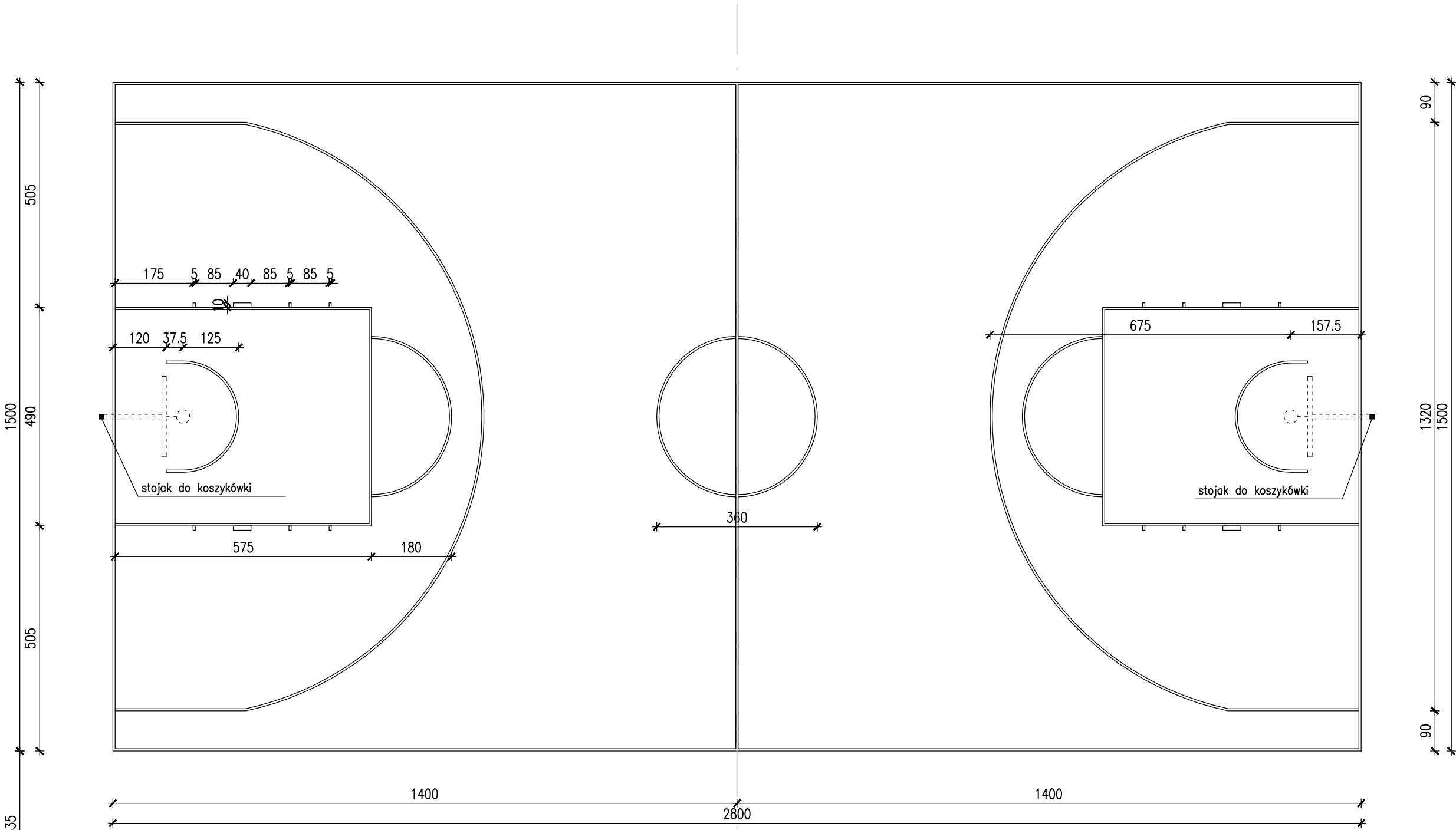

UWAGA:

- WSZYSTKIE WYMIARY NALEŻY SPRAWDZIĆ NA BUDOWE
- WSZYSTKIE ROBOTY BUDOWLANE WINNY BYĆ PROWADZONE ZGODNIE ZE SZTUKĄ BUDOWLANĄ
- PRACE PROWADZIĆ W OPARCIU O WYTTCZNE PRODUCENTÓW WYBRANEGO SYSTEMU NAWIERZCHNI SPORTOWYCH, AKCESORIÓW I SPRZĘTU SPORTOWEGO
- OZNAKOWANIE BOISKA DO PIŁKI NOŻNEJ WYKONAĆ ZGODNIE Z PRZEPISAMI PZPN/POLSKI ZWIĄZEK PIŁKI NOŻNEJ/
- OZNAKOWANIEBOISKA DO KOSZYKÓWKI WYKONAĆ ZGODNIE Z PRZEPISAMI PZKOSZ/POLSKI ZWIĄZEK KOSZYKÓWKI/
- OZNAKOWANIEBOISKA DO PIŁKI SIATKOWEJ WYKONAĆ ZGODNIE Z PRZEPISAMI PZPS/POLSKI ZWIĄZEK PIŁKI SIATKOWEJ/
- OZNAKOWANIE KORTU TENISOWEGO WYKONAĆ ZGODNIE Z PRZEPISAMI PZT/POLSKI ZWIĄZEK TENISOWY/



"ERDOM" BIURO PROJEKTÓW I NADZORU BUDOWLANEGO

47-100 STRZELCE OP. GRUNWALDZKA 2/10
tel. 512-215-304
www.ERDOM.eu

ZAMAWIAJĄCY/CLIENT	GMINA TOSZEK, IL. BOLESŁAWA CHROBREGO 2, 44-180 TOSZEK		
OBIEKT/OBJECT	BOISKO WIELOFUNKCYJNE		
FAZA/PHASE	ZGŁOSZENIE	SKALA/SCALE: 1:100	WSZELKIE PRAWA ZASTRZEŻONE ALL RIGHTS RESERVED
		NR. UPR.	PODPIS
OPRACOWAŁ:	E. POWRÓŚŁO	OPL/0437/PWOK/08	TYTUŁ RYSUNKU/DRAWING TITLE: BOISKO DO KOSZYKÓWKI GEOMETRIA
OPRACOWAŁA:	K. CIELANGA		
OPRACOWAŁA:			
DATA:	NUMER RYSUNKU:	BRANŻA:	REWIZJA
MARZEC2018	E324-06	ARCHITEKTONICZNA	-- A3